BECKIS FORUM VECKA 37

FÖR PERSONER MED RÖRELSENEDSÄTTNING

TEMAKVÄLLAR FÖR:
- FÖRÄLDRAR,
- PERSONAL
- ANHÖRIGA,
- UNGA MED RÖRELSE HINDER

SOMMARSLUTSKUL FÖR:
- BARN OCH UNGA MED RÖRELSEHINDER
- SYSKON
- FÖRÄLDRAR

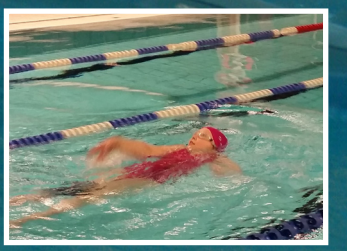

Måndag 7 september 18.30 - 20.00

FRAMTIDENS IF

Hur ser idrottsföreningarna ut i framtiden? Vad vet vi, vad tror vi, hur vill vi att det ska vara?

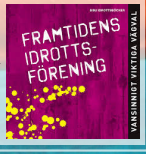

Onsdag 9 september 18.30 - 20.00

TRÄNA RÄTT

Lär dig träna rätt för att sitta eller gå rätt. Möjlighet att prova praktiskt. Sjukgymnast på plats!

Torsdag 10 september 18.30 - 20.00

FÖRÄLDRAKVÄLL

Information och tips om läger, aktiviteter, kulturskolan och idrott. Välkomna med era frågor och idéer.

Söndag 13 september 11.00 - 13.30

SOMMARSLUTSKUL

Kom och prova på: pilates, judo, rännboccia, racerunning, rullstolsbasket, rullstolsinnebandy, vattengympa, kajak, dykning, Zoom, gym, golf och improvisationsteater. Dessutom blir det simuppvisning, ansiktsmålning och trollkarl! ***Gemensam uppstart kl 11.00*** med simuppvisning.

INFO OCH ANMÄLAN

Info: www.handikappidrott.se/stockholm
Klicka på loggan "Forumveckor"

Anmälan till någon av följande:
StHIF: peter.melander@sthif.se, 08- 52 50 85 56
RBU: kontakt@stockholm.rbu.se
RG Aktiv rehab: susanne@rgaktivrehab.se

Arrangörer:

www.handikappidrott.se/stockholm
Stockholms Handikapp Idrotts Förbund

www.stockholm.se
Stockholms stad

www.dysmeli.se
Svensk Dysmeliförening – Dysmeliföreningen

www.rgaktivrehab.se
RG Aktiv Rehabilitering

www.stockholm.rbu.se
RBU
Rörelsehindrade Barn och Ungdomar Stockholms län

www.stockholm.ungarorelsehindrade.se
Stockholm Unga Rörelsehindrade

BECKIS FORUM VECKA 37

Det är vi som tillsammans arrangerar Forumvecka 37:

Stockholms HANDIKAPP IDROTTS FÖRBUND

Stockholms Handikapp Idrottsförbund arbetar med att främja idrotten för personer med funktionsnedsättning. Vi arbetar också med vägledning om du undrar vilka idrotter som finns samt vilken som passar dig eller ditt barn.
Stockholms Handikapp Idrottsförbund, Söderberga Allè 80, 168 62 Bromma. Telefon: 08 5250 8556. www.sthif.se

Stockholms stad

Träffstugan är en fritids- och ungdomsgård för barn, ungdomar och unga vuxna med Funktionsnedsättning. Vi riktar oss till åldrarna 7-25 år.
Kom hit och häng. Lekar, spel, idrott, musik (studio och dj- utbildningar samt replokal), film, hobbypyssel, data med mera finns att göra, det är du själv som väljer! För öppettider och mer info se www.facebook.com/traffstugan
Träffstugan Gråhundsvägen 82c, Sköndal Telefon: 08-933860

RG Aktiv Rehabilitering

RG Aktiv Rehabilitering är en ideell förening som har lång erfarenhet av friluftsverksamhet. Vintertid har RG skridskokälkåkning, heldagsaktiviteter samt uthyrning av skridskokälkar. RG anordnar varje år flertalet läger och aktiviteter för barn och ungdomar. På våra läger får deltagarna prova olika sporter och aktiviteter och får värdefulla tips av våra förebildsledare hur man klarar sig ute i vardagliga livet.
www.rgaktivrehab.se

STOCKHOLM UNGA RÖRELSEHINDRADE

Unga Rörelsehindrade Stockholm verkar för ett tillgängligare Stockholm och har som mål att förändra samhället så att alla ungdomar får samma rättigheter! Vi gör det genom aktioner, demonstrationer och annat för att påverka politiker och beslutsfattare. Vi ordnar också aktiviteter och träffar med teman som till exempel relationer, attityder, assistans, idrott, musik och intressepolitik, och här finns många möjligheter att träffa andra som brinner för samma fråga. www.stockholm.ungarorelsehindrade.se

RBU
Rörelsehindrade Barn och Ungdomar Stockholms län

RBU är en förening för barn och ungdomar med rörelsehinder och deras familjer. RBU ordnar aktiviteter, ger råd och stöd till familjer, arbetar med påverkansarbete, ordnar föreläsningar och mycket annat. Föreningen har tio diagnosgrupper: CP-skador, muskelsjukdomar, ryggmärgsbråck, kortväxthet, flerfunktionshinder, ADHD, PWS, hydrocefalus, medfödd benskörhet och plexusskadade. www.stockholm.rbu.se

SVENSK DYSMELIFÖRENING

Dysmeliföreningen

Svensk Dysmeliförening är en rikstäckande fristående organisation vars ändamål är att verka för en allt bättre vård-och livssituation för barn, ungdomar och vuxna med dysmeli eller dysmeliliknande skador samt för deras anhöriga. Dysmeli = medfödd eller förvärvad avsaknad av arm, ben eller del därav. Vi arrangerar årligen nationella vinter-, sommar- och ungdomsläger samt i mindre omfattning regionala aktiviteter.
Mer om oss finns på vår hemsida www.dysmeli.se